盛京時報 晨刊 光緒卅二年(明治卅九年)創刊

本諸貿易會議所決 華北將改組輸入機構 近與蒙疆側舉行會議

【北京七日電】本於昨八月二十三日在東京舉行之圓域貿易調整會議所決定之基本方針、華北九日開軍與亞院連絡大使館各關係官會議、關於圓域貿易調整會議之內容、答取由興亞院華北連絡部關係官詳細說明報告後、

一、為使華北輸入組合對東亞輸出組合聯合會全面的協力、對既設之輸入組合、以經手商品改組、設立未設之玻璃製品雜貨商組合、從速整備

一、今後由該組合對華北輸入之諸商品價格、遵定一定基準、並參致由華北總領事徵發表之暴利取締令、確立華北物價政策、

一、鑑於日本內地已定統制品目、華北亦應此急速完備統制規定、

對以上加協議決定、而後協議組合之改組設立、決定待其完了、結成綜合的統轄機關之輸入組合聯合會、開始本格的運營、並於整備配給機構同時、華北之物資輸入配給統制作進一步之飛躍、關於華北與蒙疆之關係、本月中旬兩當局者間開會議主要協議向華北輸入之物資以如何比率對兩者間配給之

【又電】基於前在東京開圓域貿易調整會議所決定之基本方針而起亘華針而定於本月二十日三日間在大連開催關滿貿易調整會議、開此會議主要以關東州之再輸出問題為議論之對象從來關東州占為華北中繼貿易之地位得酌量滿洲與華北兩市場行市而使之再輸出於最近將來圓域貿易如見全面增進、則如何而輸入華北生活必需品乎問題關鍵即在於此、華北當局與蒙疆側擬於十五日乃至十七日許首開調整會議、然後出席大連會議云、

視察北邊振興情況 政府要人分班出發

振興北邊國境七省工作之三個年計畫已步入必克服、各種建設資材不足本年度之重要年度奕時已向完遂着着既定之計畫邁進中、尤以本年鑒諸現下之情勢將特別擴充北安東省以為準北邊振興省振興計畫、政府為達成本計畫之進展情況與明年度計畫之萬全、特對武部長官以下政府要人分為三隊視察北邊振興地帶、第一陣自淮自本月九日午後九時由松木總務廳次長井川主計處長、瀧谷治安、結城興農、飯野交通、土肥民生各部次長及關係官乘飛機出赴延吉、東寧、牡丹江、東安、虎林、寶清等之間島、東安兩省、視察第二陣亦如第一陣同樣之人位赴三江、黑河、北安、三姓方面、第三陣由武部總務長官一行自月之二十九日開始赴札蘭屯、海拉爾、滿洲里等處視察、惟武部長官之赴現地視察系自就任後之初次、共自來年度開始確立國防財政為政策重點之指向、此次之現地視察極為注目云

新生中國總領事館、一日在橫濱市中區山下町開設、該日午后二時盛大舉行開館式、【寫眞】總領事孫湜氏致辭

重慶財政缺乏 蔣狼狽命提倡儲蓄

【太原七日電】據西安方面之情報稱、入抗戰最後階段之重慶側、財政缺乏已達極端、漸露破綻、由外國銀行逃避退藏資金之增加及物資缺乏物價暴騰等、經濟金融界、完全陷恐惧狀態、蔣介石鑑悟此情勢、對賀國光、鄧錫候、崇文華等命令發赴六節約儲蓄運動、使强制儲蓄、七日下訓令、並於日發表『告全國同胞書』為最後之勝利、獎勵節約儲金、其大要如左

中華國由三年之抗戰窮乏、而尚有幾十億遊資、供私人營利、甚至違法將現金死藏於家中、或寄託外國銀行謀財產安全者甚多、然法郎之不通用及英蘭券不通用宣告之例、即向外國銀行儲金之警告也、余指令不問男女老幼、結成一體、每月一元及五元應財力儲蓄、以此用於經濟建設事業絕對不作別用、我等之抗戰已經過三年、此後尚繼續抗戰、可得最後之勝利云、

新體制小委員決定

【東京七日電】新體制準備會於六日之第三次會議、各委員亦盡陳所見、但近衛首相為期準備於委員會統裁案議、毫無遺憾且為使對新體制建設國民協力會議之組織大綱、規約及綱領等之最後調整、加以嚴重審議、故七日特指左記十一氏為小委員、同日正午、由富田書記官長、各傳此旨於本人、並定於九日午後一時、開小委員會、富田書記官長及常任幹事八人、亦加入之對確力新組織之關係諸案加以整理之、又近衛首相為期早日實踐新體制運動決將九日之小委員會所擬約之最後案提向十日之第四次準備會、如論議能與一定、且更使建設的衆議則以第四次之會議、為與議終了、俟於本月十三日之第五次會議時、由近衛首相指示衆議院統裁之結果後、即將決定新組織之關係諸案、

十一名小委員之姓名如左井田盤楠男、八田嘉明、小川鄉太郎、岡田忠彥、岡崎勉、金光庸夫、永井柳太郎、古野伊之助、後藤文夫、有馬賴寧伯、末次信正云、

爆炸長江各地

【〇〇基地七日電】華中艦隊報道部〇〇基地七日午后九時發表 西田、有馬兩部隊長所率海軍航空部隊別動隊、七日冒由揚子江岸敵上砲火、炸擊宜昌上流五十哩航行中一千五百噸級商船三隻、擊沈共二隻、更與一隻以多大損害、繼炸擊施南、長陽之敵軍事設施、與以甚大損害、

晉北共產軍完全潰滅

【大同七日電】日軍在晉北地區之共產軍殲滅、因日軍各部隊之一齊開始行動、刻正在益形擴大戰果之中、以是已被遮斷退路之敵軍、乃繼續四散潰走至晨日西川部隊、又對潛伏於石彼溝(利民堡西南廿公里)之敵軍七百予以包圍、施之以猛攻、當即使之完全潰滅、此役敵軍遺棄死體九十五具、俘擄五十四人、並有鹵獲品之輕機鎗五架小鎗七十支、並共他等、為數甚夥因此晉北共產軍之反擊、共企圖竟完全為所粉碎云

美國與英三自治領 締結親善條約

【華盛頓六日電】美國近乘英美協調之機運、進邇鄉英國大使、庫里斯齊政府、為謀和平的處理與行締結親善條約交涉、六加拿大公使、沙錫澳洲公使、對此條約簽字竣事、加拿大、澳洲、新西蘭三日於美國國務部、由哈爾國務長官與代表新西蘭之英國領自治領之紛爭、最

今日一大張

參議府會議 御諮詢事項

臨時參議府會議、七日上午十時開會、左開各案已經諮詢御裁可、定十日以勅令公布實施、

一、殉國者調查委員會官制

一、祭祀府官制中修正案

一、公文書程式令中修正案

一、關於慶祝日案

一、關於休日案

華軍侵入安南 遭安南軍反擊退却

【文黑七日電】據由河內到達當地公籍稱、安南國境附近之中國軍、五日不法侵如開始侵入安南領內、當地因遭安南軍之猛烈之反擊而退却、於此戰鬪、安南側戰死一、負傷一、同時安南為對處今後萬一事態、致於國境方面國境守備隊、傳謂已增至二倍云、

經濟實務家會議 招集審判檢查官舉開

司法部當局、關於物資物價統制法之公布、同時對於經濟統制強化就中之價格統制上、為對處經濟事犯審判並檢察事務之取締、力謀刷新改善、是以決於九月廿五日至廿七日亘三日間、招集全國審判官檢察官、舉開第一次經濟實務家會議、

日機空襲巴東、擊沈敵砲艦克安(二千噸)【寫眞】被炸一瞬間

臨時國勢調查簡明問答(一)

使命目的及概念

(問)政府為甚麼要施行國勢調查呢?

(答)在本年十月一日我國將要施行的臨時國勢調查、它的直接目的、大別可分為左邊兩個、就是第一個目的、是為整備施政上的基礎資料、第二個是伴隨着行民籍法的實施為作製民籍原簿、

(問)那麼除你說的兩大目的以外、還有甚麼間接的使命嗎?

(答)對了這次的臨時國勢調查、除那兩個大目的而外、還有不可忽視的特別的意義、現在把它簡單的說一說、我滿洲國若是施行國勢調查、一躍就能列入文明國際伍裡、現在世界各國、差不多都是這樣、那國家是施過國勢調查就認為那國是個文明國家、若是施行過國勢調查、就認為那國是個文明國家、所以世界各國、對建國後僅僅八年、就要施行國勢調查、的我國非常注目、因為這個、都拿這次調查能否成功、來判定我滿洲國的實力、所以希望國民務必要覺悟這點、好好援助政府就是所謂官民一致、要叫這次調查收到有終的美果才好、像方才所說的這次的國勢調查、對外方面為提高我國的國際地位也有深遠的意義、

(問)我明白了、那樣說我們國民當然都要理解本調查的趣旨、積極的努力、一人不要漏的受調查了、那麼、我國的國勢調查、比較其他外國所施行國勢調查有沒有不同的地方呢?

(答)有、世界各國施行的國勢調查、它的目的僅僅當為整備施政上的基礎資料、我國除那目的以外、還有作製民籍原簿、這特殊的目的、因為這個、申告書用紙、當然要分為甲號和乙號兩種、甲號為整一個目的、乙號為第二個目的使用、

(問)是啊、那麼我知道申告書分為兩種了、前面說、這次的國勢調查是為着兩個大目的才施行的、這個我也明白了、可是這次的調查結果、都怎樣的和用、能不能再具體的說一說呢?

(答)可也是、雖然說這次的調查是為以上的兩大目的施行的、但是都怎樣的和用呢?關於這一層若不具體的說明是難以明白、那麼、就簡單的說一說吧、調查的事項、雖然僅僅限于跟人口有關係的十五事項、但是把男女別、年齡、職業、種族別等、這些項目連繫起來若能綑成人口統計、就能夠明瞭我國的社會組織、和國民生活的實況、而且還能作為制訂過去的諸般的施政、徹底『能沒能適應國民的實態、國情的辦理了呢』?這種資料、同時還能和用它、當作將來樹立產業、經濟、民生、交通、治安等對策、和計畫上的基礎資料、而使政治整備、藉以增進國力、像你知道的、我國從建國後僅僅八年、雖然國家的體制、逐漸整備像飛躍似的發展、但是政府所行的各種施政方策、全般看來還不能說是沒有冗費沒有重複、總而言之、還不能說是完善的、所以這回才拿全國民作對象、對全版圖才施行大規模的調查、等這調查完成以後、拿它作為施政上的基礎資料的話、結果呢、我國的政治當然就能明朗化、無論想蓋設立學校、或是設置病院、或是鋪設鐵道、或是架設電信電話、所有社會的設施、和產業的經營、都得和用它、換句話說、就是先要明瞭國民實在的狀態、然後拿它作為基礎資料、行政的設施和產業的經營、才能夠合理化、這回國勢調查的結果就能夠明瞭那國民的實態了

(問)是啊、你方才所說國勢調查是為增進國民的利益而施行的、它的結果對國民經營事業方面、也有很大的用處、而且建設社會設施和文化設施的時候、還能當作它的基礎資料、關於這些、我已經都明白了、國勢調查既然有這樣大的用處、當看申告書的時候、當然要正確的按着實在的情形申告嘍、

(答)對了、國勢調查若是有虛偽的申告、或是有重複遺漏的時候、政府所行的種種的設施、和經營當然就不能合乎國民的實態了、國民若是利用這不正確的資料的時候、當然就要吃虧的、國民務必要認清了這層才好、這就好像一個人受醫生的診斷似的、假使他若不把他的年歲、和不舒服的情形、據實的告訴醫生的話、就是怎樣有名的醫生、恐怕也難診察正確、結果就不能下合乎他的病的藥了、所以說國勢調查、就是國家社會的健康診斷、也就是這個意思、

(問)國勢調查每年施行嗎?

(答)國勢調查是一個大規模的國家事業、又需要很多的經費、而且整理它的結果、只少也需要兩三年的長時間了、所以不能每年施行、世界各國差不多都在西曆的末、字帶零的那一年、施行調查、就是隔十年施行一回調查、今年正是一九四〇年、所以各國今年都施行國勢調查、

冰菓店出兌聲明 敬啓者敝有冰菓機器兩台及一切用具等應有盡有倘有願兌者請至敝號接洽 奉天市小西街四段八十三號 永昌行

律師王策安啟事 本律師受德興義聘為常任法律顧問嗣後德興義商號及其股東王品三等受非法侵害時本律師依法負保障之責特此聲明 聘任商號 德興義 股東 王品三 唐來順 鄭文辞 文墨元 文丹林 王希珍 住奉天市瀋陽區大西街二段一九二號 電話(二)三三八一號被聘律師王策安

接兌營業啟事 昔年與族祖鑫金堂王鑠鎔合夥在錦州市阜康街開設鑫義成鐵工廠今因意見不合經親友道達王鑠鎔情願將身錢股退出由敝人接兌當場將賬目算清互有退股字據從此鑫義成鐵工廠敝人獨資營業於王鑠鎔無干特此廣告 聲明人王文義成啓

取銷傳道資格 本會自五月成立奉命力淘不良分子查有娘娘廟院內郭寶峰字瑞山者不守宗教規章行為不端被本會取銷其傳道資格倘彼以佛會名目傳道冒充道師及一切不法行為本會概不負責特此聲明 新京五台山普化佛教會 鐵嶺分會啓

遺失驗訖証作廢 啓者敝人在開原二區興隆屯南有土地一段於申報後驗照曾經地籍整理局發給驗訖証一枚係五八四號於康德五年間因不慎遺失除向關係官署聲請補發新証以資領照外失証無論何人拾得概作廢紙 開原二區興隆台屯 申文起啓

結婚啟事 敬啓者茲定國曆九月七日夏曆八月六日星期六為長子嘉蔚與王美玉女士假吉林俱樂部舉行結婚禮聊備蔬酌屆時親友至好務祈闔第光臨喜東恐有不週特此聲明諸希鑒原 樂盤 秀炳 率子嘉蔚啓 通迅處 吉林粮米行街五洲大藥房

失照聲明 啓者敝係慶城縣關炮村宮永長均前名浮多熟地三晌平甲宮家屯人偶因不慎將宮三號毘連八五號地照財政部照一張慶字一五七一遺失除呈請慶城縣公署補發外嗣後該照發現概作無效特此聲明 敝 宮永平啟

合併聲明 鄙人李相臣出資開設合順成聘王殿玉為經理茲因營業不振與經理合意解散號中內存外欠一切等事當場結算清楚由此鄙與王殿玉脫離東夥關係特此鄭重聲明 聲明人 李相臣 王殿玉

緊要聲明 具聲明商號隆昌海味店經理唐蓬萊今將奉天市小西街一段二三三號經成運輸公司衛記歇業殘存之舖墊如數依法接讓對於該公司內外轇葛事宜概不與敝商號發生關係謹此聲明 隆昌海味店經理 唐蓬萊啓

失火感謝啓事 月之四日午後六時五十分本院機器房失火蒙各位盡力搶救幸未擴大而鎮火此種深情本院無任感激又觀客諸位預受多大驚恐有擾清神本院引為遺憾一時忙亂未詢芳名不克一一踵拜申謝謹登報端道歉尚希諒之 錦州電影院謹白

失照作廢 茲有張連舉領名坐落盤山縣壩墻子村貝家窩堡畢田廿二畝之盤字四四〇五一號地照一紙埋爛無跡除請縣公署補發外特此聲明前照作廢 盤山縣 張連舉啟

失照聲明 鄧旭東前名坐落西安縣境英城村新安屯處辰字五百七十五號下則地三十七畝三分大照一張於康德二年三月間因借奉耕貸款丟失除呈請西安縣公署發新照外此照無論落於何人之手概作無效特此聲明作廢 西安縣 鄧繼祖啓

失照聲明 啓者敝人先父葛進先領名地基一段計地一畝五分一厘坐落奉天市瀋陽區柳河街乙字第五三五號因不慎該執照遺失嗣後無論落於何人之手概作無效特此登報聲明 四至計開 東至乙字五二三號 南至柳河街 西至乙字五四五號 北至四〇九號 聲明人葛承仁啓

律師郝鐵權代理孫柴淑毅啓事 啓者茲孫柴淑毅現在奉地法院向氏告爭產權一節殊屬令人詫異按民法親屬編第一千零七十九條收養子女應以書面為之民國十三年雖有收養此子之活動預約然大同元年伊對氏會有毆傷重大行為近且浪費無度終年在外道遙應終止關係在案此後該孫憲均倘再用本宅名義對外無論辦理任何事項氏概不負責茲特連同前項預約登報聲明凡我宗族戚友以及其他各界人士統祈公鑒 事務所奉天市瀋陽區一心街二段八六號 律師 郝鐵權 啓

民國十三年立繼書列後 為立繼嗣書事今因寶堯公身故無子擇立九緒之第二子憲均九和之子五清為嗣即日成服治喪奉祀宗祧所有遺產現由氏等即再行遂集親友公議除酌提祭田及氏等養贍及生女奩資等款外即將所遺之產分給守業但不過全產五分之一所有氏等所提之養贍費將來或作公益或如何處分但在法律範圍以內聽憑氏等主持他人不得干涉再氏等有一人對於此二子不適意者可酌予田產若干令其分居過度此係在事親友及同族人等公同議定欲後有憑立此繼嗣書存照 立繼嗣書人 孫柴氏 孫張氏 孫邵氏 孫九和 孫九桀 孫九卿 孫九德 孫九周 孫鼎元 孫調元 趙敬五 裴咸一 張向忱 劉錫九 宋壽山 米瑞鳳 裴錫九 張允孚 趙文明 李佐臣 潘桂庭 張撫宸 常沛橋 榮鈞甫 張仙濤 民國十三年五月十五日即夏曆甲子年四月十二日

啟事 啓者鄙人原籍瀋西靖國村大兩家子屯兄弟三人父存母喪鄙有田產尚堪糊口胞弟等務農經商各有職事鄙則於本市鐵西區設有恒得時計店為予獨資營業及今四戰與家庭毫無關連為鄙之特有財產此為家庭中公認并於康德五年一月間同向家庭之中出立字據按年各向家中供給定額生活費用除此負担之外如再有積儲則歸個人自有無論何時各人不得爭議遂辦有年惟近將前立字據不慎遺失抑係被人竊出含有別情不得而知謹登報端聲明原委以期親友咸諒洞明眞相而免誤會滋生是幸 奉天市鐵西區景興街恒得時計店 李樹楓啟

緊要聲明 敬人民國十五年價領巴林左翼旗局吉字編荒地一段坐落在旱干池村胡沁加拉戌地方第九第十第十七各大號荒地三十頃印據三張又領阿合合川吉字編第一大號內一二小號特則荒地四頃印據一張以上兩處荒地三千四百畝印據四張民國十八年八月因病回里將此項印據委託同仁高保元邢士寬二人代為換照嗣經大同二年二月間劉軍及敗殘雜軍經過我旗公務人員接待不暇以致此項印據遺失無踪不知下落除呈報巴左旗公署接發新照此項印據無論落於何人之手概作廢紙特此登報聲明 巴林左翼旗王府村民 清卓里克圖謹啓

為上水道工事斷水公告 因配水管新設並既設配水管連絡工事之關係施行斷水如左記望在區域內居住者豫先準備所用之水是盼

記

一、斷水日時 自九月九日午後九時至九月十日午前五時(雨天順延)

一、斷水區域 大和區 宮島町一八一二二一 春日町一七一三〇 橘立町一七一二二一 加茂町七一九四 松島町一七一二九 日吉町二一一 江ノ島町一七一二九 包圍一帶區域

康德七年九月八日 奉天市長 鄭禹

今天報告給大家一點小事 這件事、不但不奇、不怪而且也不是迷信甚麼呢?就這、不幸之幸、任何人要得了病純是不幸的一件事、為解除患者諸病之苦顧、本院治療內外各科奇異大症、不用刀割針刺、不藥、不注射、完全利用科學最近新發明的電氣療入院治療時、全是本院長親身負責根本解除患者的痛苦、治療後貴使您有意想不到科學的發展、病癒後貴叫您有說不出來電療法的可能、請想想?有病是不幸、要用這種電療法去治又受不着係毫的痛苦、決無有半點的危險、這才是有病的一大幸福回憶是不幸之幸也

治療科目例左 內外各科半身不遂筋骨麻木腰腿酸痛肩背麻痺各之關節炎、骨膜炎、一般神經痛面神經麻痺口眼歪斜皮膚病結核病氣管支 婦女白帶血崩腹痛積聚肺病咳嗽吐血胃腸病耳鼻咽喉科腦神經衰弱痛牙疼眼科砂眼痔漏等

時間 自午前九時至午後六時(星期日不休) 奉天大南門裡路東 博良電療院

婁院長一日記

治獄有方使奉省冠全滿

勤讀好古主張法禮依存

自滿洲建國以來、司法狀況、逞步駸駸、而奉天司法、尤爲各省之冠、要不能不歸功於奉高院長婁學謙氏也、查奉高院所屬院庭、連同通化安東二省悉包含於其管轄範圍之內並之奉市人口、已達百三十萬以上、區域如彼其廣、民族如彼其雜、商工業如彼其繁榮、則訟案之多、自不待言、婁氏念奉省司法、在全滿洵佔重要地位乃傾全力以赴之、孜孜改善、以發揚光大司法之使命、近數年來、各項法合次第頒行、値此除舊布新之際、益殫明刑弼敎之誠擘畫經營、俾新法之眞締在在見諸實用、所謂神而明之、存乎其人、試觀各院庭所辦案件、務在指平並一洗從前積壓之弊、且自治外法撤廢、關於涉外案件處理之得當、衆口交頸、使非婁氏督率有方、曷克臻此、玆將其日常

生活誌下、婁學謙氏、字靜庵、現年五十歲、籍隸濱江省、民國北京明陽大學畢業、民國八年、考取司法官、最初任、山西檢廳檢察官、十四年、調齊齊哈爾地檢廳長、十七年升任齊齊哈爾高檢廳長、大同二年、轉奉天高院長已八年於玆矣、每日早六時起床漱盥畢、即閱報、並答收各方函件早餐後、赴院辦公、接見來賓及屬員、商決種切、下午四時回寓、晚餐、與家人隨意閒談、或攜稚子散步階前、有時蒔花種菓、寓內、藏書甚夥、平日暇讀古書、嘗謂尋滿法律、應以東方固有之禮敎爲基礎、是法律也、而道寓焉、矣、則欲洞徹法律之精髓不得不多讀前言往行、以資參考、以故每晚必讀書三四小時始就寢、豈僅玩究文帖古語哉、至其治獄、則以寬平矜恕爲懷、宜受其賜者之多也、△寫眞 1離宅出勤、2執務、3退廳、4讀書5偕子散步

全省三百健兒畢集

興亞體育會開幕

秋空爽朗男女各試好身手

爲慶祝友邦日本紀元二千六百年紀念、並激發國民精神、鍛鍊國民體魄、並以翊贊建設東亞新秩序、奉天省公署所舉辦之奉天省興亞體育大會、已於八日上午十時、在國際運動場如期鄭重開幕、是日天氣晴朗、清風徐來、誠爲大好運動之日、開會如儀後、於十時半開始比賽、全省之奉天撫順鞍山、南部、中部、東部、北部七地區男女精銳選手二百八十人、各顯身手、互爭高下、而精神之百倍、更足以象徵興亞氣象、且比賽項目之中、有二千六百米接力對抗一項、意義所在、乃以慶祝友邦日本紀元二千六百年也、玆將截至午後二時半止之大會成績分誌如左、

第一日陸戰紀錄

男子徑賽

百米預賽

A組一、吉田(奉天)二、李維儼(東部)三、姜振章(南部)成績一一秒六

B組一、岡本(撫順)二、富永(南部)三、石光湛(北部)成績一一秒五

一千五百米決賽

一、德安(撫順)二、申泰杜(奉天)三、松本(鞍山)四、佐藤(撫順)成績四分一五秒六

障礙物競走預賽

A組一、王九海(東部)二、王德慶(南部)三、長谷川(中部)

B組一、川添(中部)二、趙鴻波(南部)三、林慶義(東部)

四百米預賽

A組一、德安(撫順)二、山本(北部)三、權承厚(南部)成績五三秒

B組一、高田(北部)二、柴田(奉天)三、內布(撫順)成績五五秒五

百米決賽

一、岡本(撫順)二、石光湛(北部)三、富永(南部)四、李維儼(東部)

障碍物競走決賽

一、長谷川(中部)二、王九海(東部)三、川添(中部)四、林廣義(東部)成績一分一五秒

二千六百米接力

A組一、蓋平、二、海城三、昌圖、

B組一、遼陽、二、鞍山三、鐵嶺、

女子徑賽

百米決賽

一、外尾(奉天)、二、三井、三、李素梅(南部)、盧寶貞(中部)成績一四秒五

運搬競走

一、楊學陵(南部)二、吉岡、三、(不詳)四、呂秀珍(南部)

男子田賽

跳高

一、岡本(撫順)二、吉田(奉天)三、原川(鞍山)成績一米八五

鐵球

一、森脇(撫順)二、孝原(鞍山)三、果士英(南部)四、那蘊良(南部)成績一二米三九

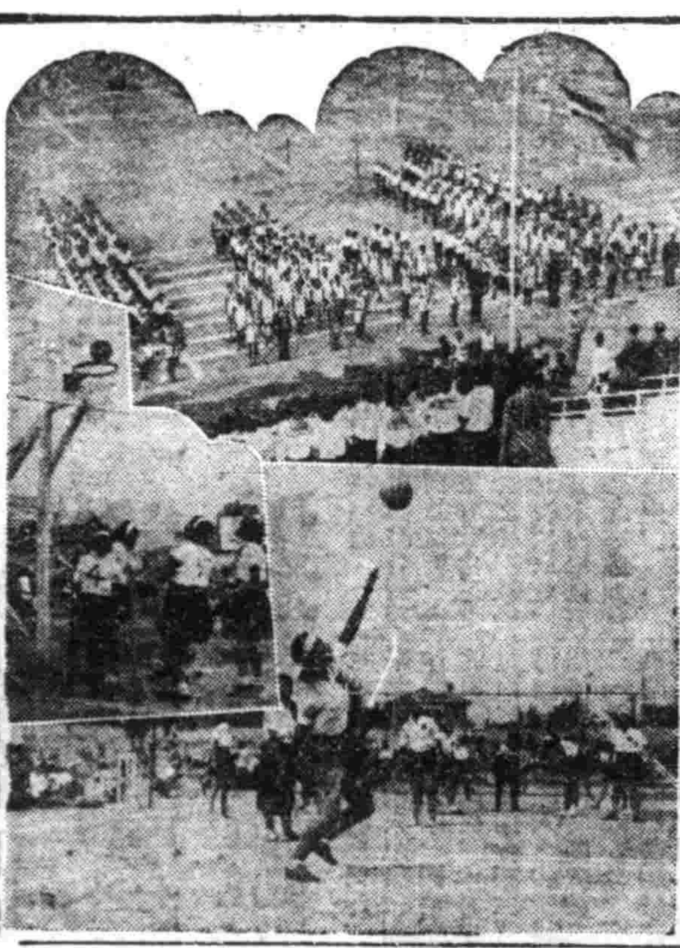

寫眞 上爲大會開會式、下爲女子排球賽、左爲女子籃球賽

籃排球戰

男子籃球賽 中部勝奉天

大會男子籃球、於上午十時四十分起、開始預賽第一場爲撫順對鞍山、兩隊實力、無分軒輊、戰來頗爲激烈、結果、遂以二十一比二十一抄成平手、於是延長比賽、撫順以三分之差負、於鞍山、第二場爲奉天對中部、結果中部以三十八比二十六勝奉天、茲將成績誌之如左

鞍山24（13—6 8—15 3—0）21撫順

中部38（16—10 19—19）26奉天

女子籃球賽 奉天鞍山各勝

女子籃球與男子籃球同時開始、截至午後二時、共舉行預賽二場、第一場鞍山對北部、成績二十三比十九鞍山勝、第二場奉天對撫順、成績二十六比六、奉天大勝、奉天與鞍山定於午後二時半起決賽、屆時鹿死誰手、殊難逆料、兩場預賽成績如左

鞍山23（11—8 12—11）91北部

男子排球賽 中部壓倒北部

男子排球亦於上午十時半起開始比賽第一場爲中部對北部、中部實力充沛一鼓作氣、以二比〇勝其成績如左

中部2（21—18 21—11）〇北部

奉天26（7—4 19—2）6撫順

女子排球賽 奉北鞍三軍勝

又女子排球、截止當日下午二時止、共舉行預賽兩場、複賽一場、預賽第一場爲北部對撫順、北部以二比一獲勝、第二場爲奉天對中部、結果二比零奉天勝、複賽爲北部對鞍山、鏖戰之後、二比零北部則敗於鞍山矣、各場成績如左

北部2（21—18 21—16 10—21）1撫順

奉天2（21—10 21—15）0中部

鞍山2（21—17 21—19 17—21）1北部

地質調查

東大隊功成歸國

【新京】七日電、頃來會實施扎賚諾爾油調地之地質探鑛經東大地質調査隊班長青山秀三郎教授等一行亘月餘之綿密調査結果對該地一帶之油層、因報得確因之實証、收得以多大之七日午前九時三十分乘新京發『鳩號』列車經由大連歸任、但此對於物理探鑛之若素之綿密設計及學術調査、業已護得宿願僅有所餘之結論將待調査隊於東京歸任後再按實際之調査以學理下以最後之評斷矣、對於此項工作實爲今後開發扎賚諾爾完成以基本資料結果亦頗負期待者云、

東中青年團選代表

來滿與我聯驩

【東京七日電】以參觀滿洲國青少年運動之實際爲行日滿青年交驩爲目的、東京聯合青年團中堅二千二名、由該團常任理事大馬氏外二名引率、午後十時二十五分自東京驛乘列車出發、一行經釜山京城登金剛山後、渡滿參觀牡丹江、一面坡、哈爾濱、十八回於新京舉行之國民中央會一行與日本國合流出席、十九日與滿洲國青少年開交驩會、開胸襟昂揚日滿一體、向建設新東亞邁進之意氣云、

天氣豫報 九日 北風 晴間陰

昨日溫度 最高 三十度五 最低 一八度七

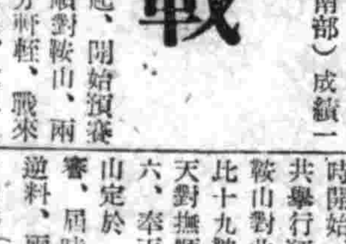

軍犬 奉天支部 調練跳欄

三等當選論文

國兵法實施與吾人之覺悟（三）

唐新我

(丁)現在各國徵兵、都有預備役後備役的規定、滿洲國兵只有現役三年、過了三年、退伍爲民、不用去作預備兵和後備兵了、這是政府體諒人民的辦法、所以特別寬大、再有以前募兵制度、完全是窮人去當兵、太不公平、現在徵兵制度了、不論窮富貴賤、都得按照國兵法去當兵義務、在國民担負上也算很公平了、(戊)國兵法的施行、關於檢查壯丁、以體格素養家庭三者並用、比如說檢查以後認爲這個壯丁休格家庭素質都佔在甲乙等上、便是合格、若是三者之中有有一項是丙、便不合格、這也是很寬厚的用意了、各格的壯丁也不是都得入營大約只有全壯丁總數的一成以上能以入營、其餘還是回到家去、這是以抽籤方法表決啊、(已)還決徵兵、本來凡是生活基礎在滿洲的、都作國民一分子、所以就有依法當兵的義務、不過日鮮人因爲有入日軍兵營義務所以規定明白只有滿洲蒙三族人民負有被徵義務共實是一致的、因爲日滿聯合防守、所以日鮮人當日本兵和當滿洲兵是一樣了、(庚)國兵法中明白規定、壯丁家庭貧苦有因爲入伍以致家庭生活不能維持時、証明屬實可以免除入營再有家中若有兄弟兩人都被徵集時可以令其中一人入營不必同去凡在學留學之學生、經過申請証明可以延期入營【幸】政府爲使兵士充分安心家庭生活已覺制定軍事援護法軍了優遇法、國民生活負担平均辦法、以期抱國兵的家庭生活維持到安全程度、

建國忠靈廟地鎭祭

決招待衆遺族

【新京專電】拜承皇帝陛下聖意而創建建國忠靈廟、擔當奉營十九日地鎭祭善導全滿民衆之感謝與奉祝之奉讚會、決將全滿及日本內地遺族約二百名招待於意義最深之式典中、適於十八日在國都主催由東亞總意團結之興亞勤員大會協和會亦決對此等名譽遺族及在院養病之傷痍軍人約百名及十七八兩日參列忠靈塔大祭之光榮遺族等、國在該大會特別招待、俾使父兄夫子爲國捐軀之『榮譽定人』及彈雨中負傷之白衣勇士等、作槍後滂湃意氣之結合、近以張協和會長之名義發招待狀與民生部軍人後援會等協商中云、

松田省次長視察營口

【營口專電】奉天省次長松田令輔氏、前曾視察蓋平縣之鹽田、對估滿洲國產鹽額三分之二之營口亦有視察必要、乃變更旅程、六日午後九時偕隨員吉田和一氏由蓋平縣乘汽車來營、同夜受市公署專賣署、鹽業者出迎、丸清林館一宿、七日午前九時於市公署聽取管內一般狀況、十一時、巡視警察廳、專賣署、午後十一時五十五分乘列車歸奉天云、

"舟山太太"以德報怨

對中國難民配給食鹽

【漢口電】毒酒事件犧牲者故舟山書記生之未亡人舟山美都子女史(三〇)自送夫君之遺骨於新潟縣君鮨都村上町之家迎弟後、當年末即携淑子(八)伸之(五)幸子(三)之一男二女等身於漢口中山路二七共實文鳴川明治氏(七二)之家更以備一女性意氣武昌之胡林翼路開設以舟山洋行商開始向難民等配給食鹽、因中國內地對於食鹽之缺乏實超想像以上之深刻、自此舟山洋行開奉以來即向難民以斤兩配給之、因此而寄諸土着等之好印象最近已皆以舟山太太呼之矣、亦達義羅載道之情勢、此舟山未亡人係三十年前生於漢口卒業於當時之明治小學校、爲以生粹之大陸兒、對於中國土語乜爲流俐、實爲親近中國難民以大支力也、據該舟山未亡人所談、丈夫雖爲中國人所謀殺、但民余自幼即生長於中國故對中國人決無怨恨云、

奉天省長許可證

蔘茸補天丹 烏鷄調經丸 益母還魂丹 加味二仙丹 硃珀安神丸 回陽化陰膏

主治下列各症

先天不足後天虧損 諸虛百損五勞七傷 面黃肌瘦咳嗽虛喘 腎虧遺精大補下元 經血不調經前錯後 經前腹痛赤白帶下 腰酸疼痛胸膈滿悶 子宮寒冷久不受孕 婦女不孕受孕小產 久病氣短面黃肌瘦 咳嗽氣喘百節疼痛 赤白帶下皆可服用 大便下血日久不愈 元氣下陷面色痿黃 不思飲食還年近日 大便前後並皆治之 心血虛煩心忙意亂 神志無定感憶力恐 恍惚善忘記受驚用 男女老弱皆可服用 陰症之類瘰癧鼠瘡 流注後痿石疽乳癰 失榮積損皮色不變 有毒惡瘡皆可貼之

本號出售小戊商標各種良藥功效偉大久已馳名遐邇種類繁多不及備載僅將著名成藥列後

奉天市大北街白塔寺東第二衚衕 各大埠市均有代理家 德慶增葯房製 電話四、二九五二番

民益鐵工廠出品

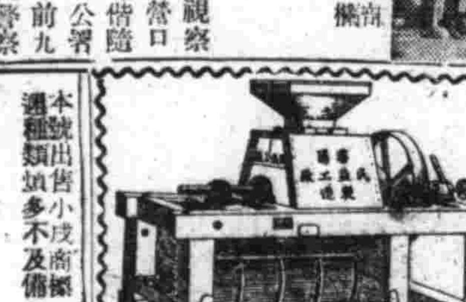

奉天市瀋陽區惠工街三段三九(工業區一馬路) 發明發賣人王伯勛

苞米蕎麥穀物粉碎機輕便精白機自動香油機豆腐袾昇降機淨糠機及其他粮米機之附屬品等備有樣本及詳細說明書函索即寄

秋雛分讓開始

最高記錄價 白色來克亨初生雛

無鑑別 百羽以上每羽兩角六分 四角

鑑別 百羽以上每羽兩角五分 三角九分

五百羽以上每羽

劍農養雞人工孵化場 奉天市瀋陽區鐵定街二段二十四

森永牛奶粉

經濟合理而有豐富的滋養完全母乳代用品

健康原素

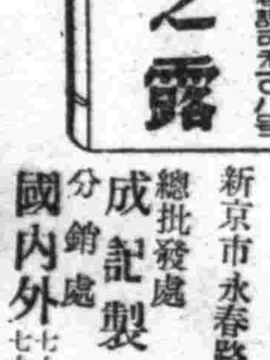

本露除吐血血崩及孕婦忌服外、凡因血液變態發生之各症、無論男女老幼春夏秋冬、在初患時服之、俱有恢復健康之效益！

新京市永春路九六一 總批發處 成記製露社 分銷處 國內外七十餘處

招募各省市縣鎭分銷處及代理店函請從優簡章備索

奉天日語學院招生

科別 日專部 初級 高級 插班 商業部

報名 自八月十日起(逐時來校報名)

開學 九月十日以前、有證書者免試入學 現已開學、

通學生由鐵路局發給月票往來便利

校址奉天市保安堡總站北鐵路局舊址

(入學另有詳章函索附郵票二分即寄)

惠乃玉 婦女百病外用奇效神藥

本藥世界特長權威 使用簡便 價低廉 迅速正確 奏效 苦痛無妨礙 主治各症均能在最短期間內而完全除根 上記敢爲保證之 萬試萬靈一試便知

主治症 赤白帶下 月經不調 子宮內膜炎 陰戶糜爛 五淋白濁 久不受孕 氣塊寒塊 乾血癆症 週身麻木 耳鳴眩暈 等而奏奇効

定價 一星期份 四角 三星期份 一元一角 五星期份 一元八角 各埠市大藥房均售

東京 大阪 九州 京城 台北 奉天 天津 上海 貴命堂本家監製

滿洲國總代理店奉天中街 新亞大葯房

大陸電影界福音 烏亞麻牌炭精 發賣開始！

以廿數年間確固不拔之經驗與優秀之技術、在工業界留下了堅實的足跡的烏亞馬炭精工場經辛苦研究的結果完成了優於舶來品的烏亞麻炭精、批發處興亞產業株式會社爲紀念此光輝的紀元二千六百年的新春而發表的新製品二六〇〇號它的特點如下、光力强大、安定度優良、消耗率僅少、畫面清明、經濟

現正務請購用是荷 發賣畫面明朗而且經濟

滿洲國並北支總代理店 中丸商會 新京新發路一一〇(帝都キネマ內) 出張所 大連市日新街一〇 受信略號 シンケウナカマル 本店 東京 興亞產業株式會社

龍江省儲蓄報國運動
千五百萬圓爲目標

【齊齊哈爾】以八億元爲目標、而展開之全滿儲蓄運動、全滿各會社團体職員、所規約儲金及身元保証金制度爲徹底實行、共總數估三分之一程度、經濟部判明全滿會社義務儲金制度之確立、此調查自康德六年末現在、各特殊準特殊一般會社（資本金二千萬元以上滿鐵在內）商工公會、商工金融合作社、興農合作社、協和會其他卅四社之規約儲金制度、昨年中積集總額一億四千五百萬四千元、經濟部對義務儲金制度要綱之樹立、近亦通知特殊會社、準特殊會社、得政府指定之特殊團体、將從來之本俸納義務儲金制度之不均衡、及賞與全收入基準、以勤勞所得稅額之四倍以上而積蓄、其他如退職死亡時而發還之關於特殊會本市之社團體職員之義務貯金制度之實施由滿系當局正折衝中、期邁進八億元儲蓄爲目標、而達成國强民富之實踐云、又龍江省本此趣旨、應負擔千五百萬元之目標、現在着着邁進儲蓄實踐週間、各金融機關共計集金齊市約廿七萬元、省全體巳達成五十萬元、爲養成勤儉貯蓄之美風、將收到莫大之效果云、

忠靈塔前廣場
舉行市民体操會

【大連】市役所與市民體育會、共同主催之下、於九月一日午前六時半、於西公園忠靈塔前廣場、舉行大連市民體操大會、以保市民健康、而倡强身愛國云、

日滿華航空據點
特備檢查施設
周水子飛行場派駐稅關吏

【大連】華北大連間之航空經路、自昭和十一年開通以來、關於空路過往旅客之携帶品、向無檢查施設、因而一般奸商、以爲奇貨可居、乘當局取締之不備、携帶貿易流制品、或違反匯兌管理者、屢見逃出、當此日滿華匯兌管理强化之際、遞信當局、相應陸海兩側、與稅關協力、特派稅關吏於周水子飛行場、以期貿易流制之徹底、而資防止匪党潛內之違反云、

哈市總人口數
爲五二七二〇七名

【哈爾濱】素稱爲國際都市之大哈爾濱、人口逐日激增、現據哈爾濱市公署當局調查市內之人口總數如左、滿洲國人爲八八七〇三戶男二八六三五七、女一五二九四一、計四三九二九八名日本人一一九四三戶、男二三〇一四、女一八八、計四一九〇一名、歐美人三八七七戶、男六五一三名、女五六一一名、計一二一二四名、無國籍一〇八七八戶、男[illegible]二八五八名、女一四八〇名計二七六六名、計一一六四八六戶、男三三二〇三〇名女一九五一七七名、計五二七二〇七名云云

各機關競募儲蓄

【西安】西安縣各機關因奉令辦理全滿洲國八億圓儲蓄、以期與盟邦大日本帝國十二億儲蓄向呼應近日來、西安縣公署、滿洲帝國協和會西安縣本部中央支行、郵政局、興農合作社、以及各銀行對於勸募儲蓄十二分努力、或派專員宣傳於各鄉村、或印刷宣傳單挨戶分送、總之各機關之要人、務期達到西安應募之五十三萬七千圓之報國之儲金云、

電電女職員
慰問白衣勇士

【齊齊哈爾】電電管理局內之日系女打字員、及交換手、女事務員等四十餘名、爲慰問爲國名譽負傷之勇士起見、於日前之興亞奉公日、及電電創立七週年紀念日之機會正値日曜日全體電電社員四十名赴陸軍病院、並携帶美麗花束贈給白衣勇士、巡廻各病室、作熱誠之慰問、陳滑慰問之辭、當時勇士對此沒不感激莫名云、

大同協和劇團
預期來遼演劇

【遼陽】縣興農合作社前約大同協和劇團、來遼演劇、宣傳農民精神普及國兵法澈底了解、於本月十四日煙台十五日安平十六日劉堡各交易場公演三日云、

街所廳舍落成

【西安】西安街公所自奉令改爲指定街以來、其街所機構自應改革、範圍擴大、人員增加、原有辦公廳舍不敷應用、張鏡輝街長前曾請准補案、在遼所院內原辦公室南、從新建築辦公廳、需款國幣一萬二三千圓、現在新廳舍內外均已工竣所有新機構定施各科收亦能足用云、

郵便投遞迅速

【林東】開魯林東間之郵件、五月分鐵路局因某種關係即告停駛、所有郵便物、均仰賴馬車遞送、故一切信件到達、最低需半月之久、商民均感困難、現郵政當局與省公署聯絡、向大陸長途汽車公司、接洽妥協、已訂有契約於八月下旬起、所有郵便物均由該公司負責運輸較先時便捷異常商民均忻悅不置云

雷殛老槐樹

【北京訊】宣外南半截胡同北頭、有觀音寺廟一座、因殿房甚狹窄、故無人看居院內有老槐樹一株、高可丈餘、於前日下午七時許、忽於風雨傾盆之際、霹雷一響、將該樹之上部震折、據目擊者云、由該樹身內跑出蝎虎一隻長約尺餘、全身皆血、不知逃往何處云、

滿映消息
不幸運的劉潮

劉潮自從出演文化映畫『我們的軍隊』之後便被眞演先生賞識了的演技、接着便在『人馬平安』裡有他助演、在『人馬平安』裡、他那超群的演技墊定了滿映裡獨一無二的風流反派小生的地位、接二連三的又在『風潮』裡及『藝苑情侶』裡都有他的演出、頗得滿映內部人們的美讚、認爲他是最有希望的一個、聽說下部將拍新片『樹下』主演是他担任、可是不幸的劉潮在上月便被病的魔手給抓住直到現在不能工作、聽說劉潮於九月一號乘亞細亞快車回奉療養、以上照片便是劉潮近影、

世界珍聞及其他

珍屑

△熱帶的白蟻、能建築高大的『蟻垤』做他們大家庭的住宅、最高達二十餘尺、比白蟻自身的高度有一千倍、人立在上面、也不會坍崩、

△全世界最高之水塔僅兩座、一在美國紐約、高四十一丈一尺、一在中國之漢口、高二十三丈四尺、

△雄蚤跳高的紀錄高過雌者、達體高四十倍、體長二十倍、和人比則人高五尺者、應躍二百尺達八千尺、跳蚤更有加以訓練而登劇場表演的、路易十四皇后曾經觀過『蚤劇』倫敦巴黎等處、人多見者或施車或持槍、或獨馬、或把蚤放在箱裡、箱外奏樂、蚤就在箱中舞蹈、

△十三位的算盤不停的一個個上去、至每位都成九數、需要七萬九千二百六六年六個半月、每日工作八小時、使六十五個子上下都盡橫梁頂也需要二十三萬七千八百年、

九星日鑑

九月九日 月曜　八月八日 乙卯　先負　破

▲一白之人、名利兼收之日、只要有決心謀事、無不成者艮乾辛吉▲二黑之人、脚跟不牢、外嫌易入、必須愼爾動作、坤丙艮吉▲三碧之人、誤於進路、易陷深坑、居家最爲安全、坤壬丙吉▲四綠之人、漸趨吉利、金錢事宜、避免斯佳坤丙乙吉▲五黃之人苟生懈弛之心、必遭意外之失、敗坤南巽吉▲六白之人、陰鬱閉鎖不晴、忌旅行遷徙凶、巽北壬吉▲七赤之人 如渡巨川遭逢逆波一刻不可疎忽巽艮辛吉▲八白之人易生物議尤須避免介紹事宜丙坤巽吉▲九紫之人、宜先處理外方大事、後辦家內小事、大吉、乾乙丙吉、

無線電放送節目

九月九日（星期一）

午前

六、〇〇（新京）國歌、建國體操、唱片

六、二〇（新京）先哲故事 1唱片何喬新王維城

七、〇一（新京）清晨音樂西樂1杯酒高歌、巴黎燈下2、小桃紅3、甜蜜的夢、豔陽天

一一、〇〇（新京）家庭講話糖類食品對於兒童健康的利害新京大馬路人和醫院長

午后

〇、三〇（大連）梅花調大鼓一、王二姐思夫二、寶玉探病高玉樓

一、三〇（新京）政策時間（治安部擔當）

四、〇〇（新京）學校放送國兵法訓話資料國兵法實行國民指導中央委員會事務局長曲秉善

六、〇〇（哈爾濱）兒童時間學藝劇朝出演者哈爾濱市立職業學校學生

六、二〇（新京）兒童新聞

七、三〇（新京）講演（滿華交換放送）協和會中央本部參事黨庠周民意與全聯

七、五〇（大連）歌曲一、初戀二、月夜小曲三趁芳春四、遠遊思家歌者玉素敏

八、一〇（奉天）京韻大鼓對刀番鳳樓

八、四〇（奉天）滿洲新樂奉天新興民樂研究社一、民謠集二、粵曲三、歌舞曲1旱天雷2娛樂升平1情伴2春花如錦

九、〇〇（哈爾濱）舊劇灯蛾嵩哈爾濱怡情舊劇研究社

九、四〇（新京）評詞七俠五義金慶山

一〇、三〇（新京）聖笛與英吉利笛（一）豎笛1宵待草閑笛宮憲二2馬德里的女人英吉利笛相芽美秋3那破里網琴伴奏萩尾佐一郎4小夜曲（二）英吉利笛1尼納的死2西班牙小夜曲3白鳥4修貝爾特小夜曲

本報主辦
滿華聯歡象棋大會

紅 那六緒（新京）　黑 田玉書（天津）　藍（二）

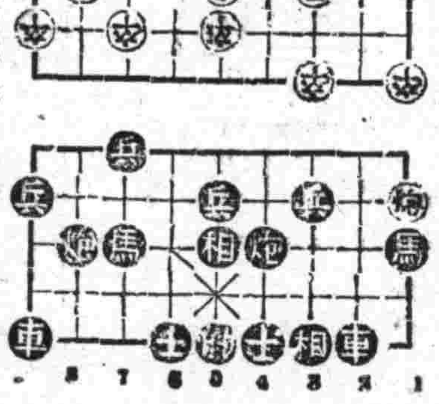

馬二進四、士六進五、馬四進六、車二進四、士四進五、車九平六、將九進一、車二平四、炮平九八、馬一退三、炮八退五、炮四進五、（去馬）

健腦丸

頭痛……
大便秘結……
上昇 虛火……
夜不安眠……
記憶力減退……
身體精神均易疲勞

此卽閣下的腦筋已在疲乏叫苦的表現、此時欲勸閣下者、請速服用腦神經良藥健腦丸、必有驚人的偉効、卽

解消頭痛、整頓大便
降退虛火、惠給酣睡
挽救疲勞、因而記力大加、腦筋清晰如聖

健腦丸之効用在於整腦血行掃鬱血、補腦榮養鎮神經、通便導滯予安眠、而使腦筋健全精神舒服、其効驗的卓著、允推獨步

主治効能：頭痛、不眠症　火上、便秘症　耳鳴、眩暈　憂鬱、腦溢血　常心不平　羊角瘋卒中風

發售元 大阪東京 丹平商會　各大藥房均有出售

價目 三十五錠 大十錠 一圓廿錠 二圓四十錠 六圓 十二圓

★最合理的經濟
的食用美味衛生
於有限的貴的榮養

森永餅乾

敬向一般學士們獻給無師易通、自修福音

數學小叢書

參考

算術六百難題詳解（二冊）1.40
代數六百難題詳解（二冊）1.00
幾何六百難題詳解（二冊）1.20

駱師曾編著

〔內容要目〕全書六冊定價三元六角特價二元五角寄費二角

○城內西華門奉天東方書店啓○

另售八扣

東方書店徵稿啓事

徵求主題
1最新公文程式大全。
2最新商業簿記。
3各科常識問答【內容列下】

〔各科常識內容材料〕

一滿洲地理歷史問答　二世界地理歷史問答　三日本地理歷史問答　四入學考試問答　五文官考試問答　六日語會話問答　七英文文法問答　八公文程式問答　九商業智識問答　十警官史問答　十一市政學問答

十二電業學問答　十三農業學問答　十四建築學問答　十五醫術學問答　十六財政學問答　十七統計學問答　十八教育學問答　十九經濟學問答　二十工業學問答　二十一工程學問答

〔體材〕限於簡明文體附加標點
〔字數〕每科約在五千以上
〔稿酬〕各科稿件凡有意著者請將原稿寄至敝店編輯部可也錄取後定以優厚稿酬給付
〔寄稿辦法〕用稿紙以藍墨水筆每頁四百字原稿尾請詳細寫明住址並蓋名章寄交奉天東方書店編輯部收原稿如不採用者即將原稿寄還之

內科 小兒科 電療科
解除各種中毒、入院隨意

瀋陽醫院

院長 陳鴻謀

新址 東亞街三ノ十一
舊地址 三經路南口路南

共益舞臺

本國由滬聘請紅遍梅派兩漢程派青衣花衫彩界劇星明伶坤斗

金碧玉

京津著名譚派老生　青年英俊儒雅小生

高靜軒　張津民

南北著名小丑　坤伶花衫　正宗文明小丑

馮金奎　金麗娟　田奎慶

梅派傳統偉大名劇
今晚全部

鳳還巢

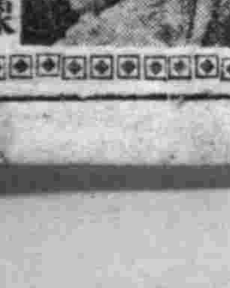

金碧玉女士最近之便像

痔瘡藥

化痔龍王散　外化痔膏

○適應症 各種痔瘡痔漏濃血常流大便走血脫肛及一切肛門症◎函索痔圖說明付郵票四分即寄

奉天大西關大街下頭路北一〇九號 張三多堂藥店

皮膚病科・花柳病科
肛門病科・外科一般
レントゲン科

（入院應需）

奉天琴平町八番地

長井医院

院長医學博士 長井清一郎
電話（3）長一六九二〇四五番

光陸 CAPITOL THEATRE

三集　八日九日十日

藝華影片公司出品有聲笑片
袁美雲 王乃東 韓蘭根主演

化身姑娘

加演 滿映新聞第九十四報

中秋特選新片

李阿毛與唐小姐

北市場 雲閣電影院

今日公演　九日十日兩天

明星公司有聲對白歌唱新片

船家女

美麗淒楚

導演 沈西苓

主演 徐來 高占非 孫敏 王吉亭 梅熹 譚志遠 孫敬

有聊齋一般的趣味！
有改善社會的意義！！

十一日換演神怪聲片

西遊記之一 孫悟空

如此貢獻 票價四角

亞洲電影院

九月五日 六日 七日 八日 九日 十日 公演

明星公司全部有聲對白奇情巨片

楊乃武與小白菜

主演 袁紹梅 徐風 尤光照 白雲

加映滿映新聞第九十四報

長短期優待劵末日有效原諒

▷豆腐店裡西施出現◁
▷楊乃武暗地設奇謀◁

天光電影院

九月五日 六日 七日 八日 九日 十日 公演

明星公司全部有聲對白奇情巨片

楊乃武與小白菜

主演 袁紹梅 徐風 尤光照 白雲

加演滿映新聞第九十三報

長短期優待劵末日有效原諒

▷豆腐店裡西施出現◁
▷楊乃武暗地設奇謀◁

◇本報文藝徵文一等當選◇

小說　晨　9

里雁作　楊柴畫

〃趙先生以爲我的話有些道理嗎？〃

嗯〃…是的是的、

他覺得他的頭有汗粒向外鼓動了、

〃爭名奪利、有什麼意思？多大的英雄、還不是一坏黃土、？青塚黃昏、只給後人一些憑吊罷！死了以後、是一句話也不能說了、一動也不能動了！〃、

她又把眼光拋向窗外的很遠的天際一片白雲上面、輕輕的嘆息了一聲、

聽了這個話、舒和的心、又開始急遽的跳動起來、他把兩隻手平放在桌子上、閉着嘴來遏抑比較快速的喘息、

〃請以後多加指導吧我的音樂程度太低了！〃

稍稍染上一層輕微的嚴肅和抑鬱的芳琴的面孔：轉又變爲很明朗很快活了青春的笑、蕩滿在緋紅的面頰上、

剛好同寅們吃完飯、來到辦公室、面盤向這群活潑的小天使望着、

看到外面活動的情形芳琴口裡哼着小曲、緩緩站了起來、走出了屋門、

目送着她美麗的姿影、出去以後、老張就又作付鬼臉、恰巧在這個時候、老高也走了進來、

〃漂亮啊！〃老高笑着說、接着又急急的望一下門外、摸了摸腦袋、

〃討厭！〃看了這種輕薄的樣子、舒和在肚子裡罵着、

他不再理會他們、他低下頭去、翻閱一本書但一剎陣的兒童的歡呼傳入他的耳朵、他只覺得不能安坐下去、尤其聽到那像鶯啼般的芳琴的聲音、他的心更要跳動幾下、

〃方才你們在這屋子裡說什麼？〃老張走到舒和的面前、低聲問着、

〃……〃舒和預備不理他、仍在裝作看書、

〃你不告訴我我也知道了、〃於是他把咀唇貼在舒和的耳上、〃明天我給你們撮合一下吧！〃

〃不要鬧、不要鬧〃舒和的臉又紅了、

一陣鈴響、院子裡一陣騷亂、孩子們忙着整理運動器具、站排往教室裡去不到幾分鐘、院子就又歸於平靜了！雀子的叫聲又可听見鴿子也可以落在地上、悠閒的散步了、

芳琴匆匆地走進來、一面掏出手帕拭着臉上的汗珠。望後掠了掠頭髮、走到自己的位子、拿了兩本教科書又走出去、別的同寅們也都陸續的走出去、

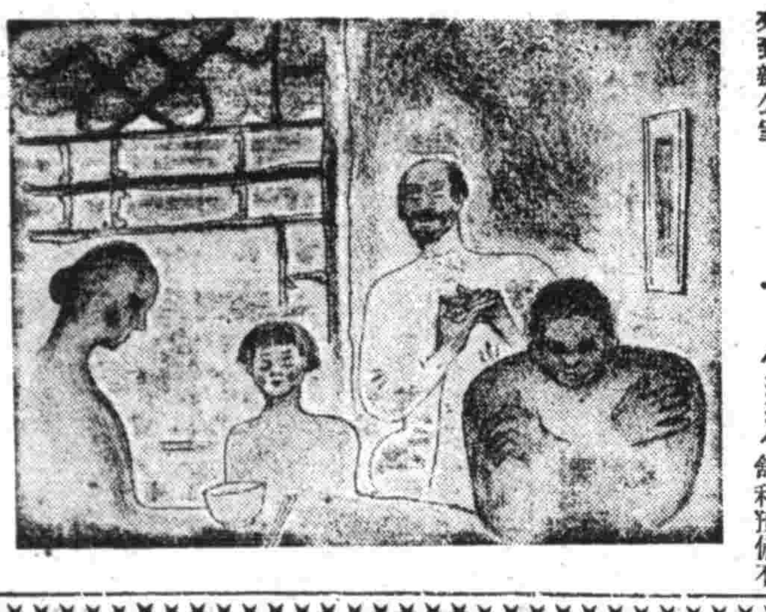

張、首先映到他的眼裏的是還沒收束微笑的芳琴的唇片、和將要說話的舒和的唇片、於是他很敏捷的向舒和作個鬼臉、

〃眞早啊、老趙〃

舒和只是呵呵的一笑、

〃早安張先生〃繼續芳琴略欠着身子、微微點點頭、

老張一路點着頭、走到他自己的位子、接着老王、老劉、也都走進來、大家互相打着招呼、

太陽漸漸的昇高了、院子裡由寂靜、漸漸的轉爲吵雜、孩子們經過一宿的休息、又都手舞足蹈的活動起來、有的拍球、有的耍鞦韆板、打秋千、太陽端坐在蔚藍的天空、垂着慈和的第一個走進來的是老

國際劇場

南市場　電話二〇一六二一

今日大貢獻

表演日期　九日　十日　十一日　十二日　十三日

悅耳悠揚的音樂
陶醉可聽的歌唱
艷麗活潑的舞蹈

流雲先生是富有歌唱的天才

美國有鄧波兒
上海有胡蓉蓉
滿洲有小毛兒

表演歌唱舞蹈是富有天才的小天使！

鐵克先生是愛好歌唱者的寵兒

張靜女士歌音洪亮可以和周璇比美！

國際研究音樂舞歌

新幕歌唱者

同時加演　路明主演

藝華公司有聲巨片

香江歌女

加演　滿映新聞八十四報

下期預告　滿映出品　國法無[illegible]　李明主演

心身疲勞立刻消散

凡工作於勞作
與活動的時候

例如：

服務工作時
功讀詩書時
運動前後時
長途行走時

服用仁丹！

能解除得由精神與肉體的疲勞過度，所堆積疲勞物質的作用，並常清爽神心。以及解消虛弱感及倦怠感等症候，而且新清元氣湧溢不已。

所以在季入時宜人適
仁丹之効用
實不可容緩的！

各地均有出售

仁丹

森下仁丹株式會社出品